

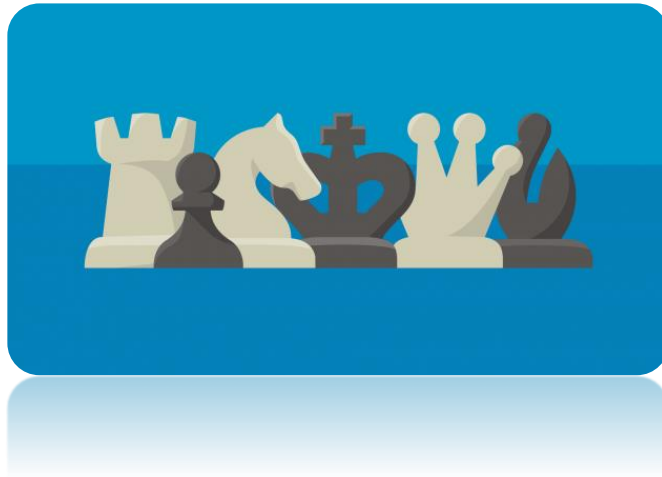

# Torneio Híbrido de Xadrez "1º de Maio"

---



- 1. Organização:** GD Macedense, CAMIR, ADC Perre, Vitória SC, AXPortugal, SIR Messinense e Loulé++.
- 2. Participantes**
  - 2.1** Poderão participar todos os interessados, federados ou não.
  - 2.2** Cada participante deverá levar o seu próprio computador ou tablet para disputar a competição. Telemóveis não serão permitidos.
  - 2.3 Todos os participantes devem encontrar-se na sala de jogo 30 minutos antes do início do torneio.**
- 3. Inscrições**
  - 3.1 Até dia 29 de abril de 2021**, por email para o organizador da localidade onde pretendem participar, indicando: primeiro e último nome, Nº FIDE (se tiver), Nickname no *chess.com*, contacto telefónico e e-mail.
  - 3.2** A participação na sala de Lisboa terá uma inscrição de 15€ e deverá ser liquidada diretamente para a AXPortugal ([axportugal@gmail.com](mailto:axportugal@gmail.com)). A participação em todas as outras salas é gratuita.
  - 3.3** As inscrições serão limitadas ao número permitido em cada sala de jogo.
- 4. Plataformas**
  - 4.1** A plataforma de jogo será o [www.chess.com](http://www.chess.com), pelo que todos os participantes deverão ter conta válida nesta plataforma e com o log-in efetuado.
  - 4.2** Será utilizado a plataforma de **Zoom** para partilha de ecrã entre os jogadores como medida de fair-play, assim como a câmara.
  - 4.3 Sistema e ritmo de jogo:** Sistema suíço de 7 rondas, com o ritmo de 10 minutos+3 segundos por jogador.



**5. Horário das rondas:** 16h30, 17h00, 17h30, 18h00, 18h30, 19h00, 19h30.

**6. Faltas de comparência:** Os jogadores que averbarem falta de comparência na 1.ª jornada serão eliminados do torneio, salvo se a organização decidir algo em contrário.

### 7. Critério de desempate

- Resultado entre jogadores empatados desde que tenham jogado entre si (11);
- Bucholz corrigido 1,0,N,N,0,N (37)
- Bucholz completo 0,0,N,N,0,N (37)

**7.1 Direção e arbitragem:** Local e centralmente será da responsabilidade da organização com o suporte técnico de um árbitro certificado pela FIDE.

### 8. Disposições finais

**8.1** Serão seguidas as regras da FIDE, lembrando que é proibida a utilização de dispositivos eletrónicos com exceção daquele onde é disputada a partida.

**8.2** Os dados dos jogadores e imagens recolhidas serão exclusivamente para as atividades de gestão do torneio, ações de promoção e notícias sobre o evento. A inscrição no torneio pressupõe a autorização da captação e utilização do nome e das imagens do jogador.

**8.3** As decisões da plataforma que inibam, cancelem ou bloqueiem a sua utilização por um jogador são alheias aos clubes organizadores e qualquer reclamação delas derivada será considerada inválida.

**8.4** Todos os envolvidos na prova terão de seguir as regras sanitárias impostas em cada sala de jogo. A não observância dessas regras sanitárias é causa de exclusão do torneio.

**8.5** Os casos omissos serão decididos pela Direção de Prova.

### 9. Salas de jogos e contactos para inscrição e informações:

- **Guimarães:** [xadrez@vitoriasc.pt](mailto:xadrez@vitoriasc.pt) – Círculo de Arte e Recreio - Rua Francisco Agra 74
- **Lisboa:** [axportugal@gmail.com](mailto:axportugal@gmail.com) - Holiday Inn Lisboa Continental - Rua Laura Alves, 9
- **Loulé:** [torresdeloule@gmail.com](mailto:torresdeloule@gmail.com) - Casa da Cultura - Parque Municipal de Loulé
- **Macedo de Cavaleiros:** [gdmxadrez@gmail.com](mailto:gdmxadrez@gmail.com) – Junta da Freguesia de Macedo de Cavaleiros - Rua Frei Casimiro 22
- **São Bartolomeu de Messines:** [Clubexadrezsirm@gmail.com](mailto:Clubexadrezsirm@gmail.com) - Sociedade de Instrução e Recreio Messinense - Rua Sacadura Cabral n.25.
- **Viana do Castelo:** [adcp.formacao@gmail.com](mailto:adcp.formacao@gmail.com) - Salão da Junta de Freguesia de Perre, Estrada da igreja, 1141

#### Instruções para os jogadores (Zoom):

- Os jogadores devem entrar na plataforma Zoom através do link que será divulgado no dia 1 de maio, e devem renomear-se da seguinte forma: nickname – nome (ex: jpl95 – Joana Lemos);

#### Instruções para os jogadores (Chess.com):

- Entrar na página: [www.chess.com/live](http://www.chess.com/live) e esperar o início da ronda.
- Deixar esta página sempre aberta e as partidas começarão automaticamente.

**A organização, 25/04/2021**