

III Open de Lisboa “Xeque Mate ao Verão” 2015

8 a 14 de agosto de 2015 – Circuito Nacional de Lentas da FPX 2014/2015

Circuito de Partidas Clássicas AXL 2014/2015



REGULAMENTO

1. O **III Open de Lisboa “Xeque Mate ao Verão” 2015** faz parte do Circuito Nacional de Lentas da Federação Portuguesa de Xadrez 2014/2015, e é organizado pela Associação de Xadrez de Lisboa e a AX Portugal, com o apoio da Federação Portuguesa de Xadrez, e em parceria com o Altis Park Hotel, na Rua Eng.º Arantes e Oliveira, 9, 1900-221 em Lisboa. GPS 38.7392422,-9.1250574,17 e com o patrocinador Odisseias.
2. Esta prova contabiliza também, como torneio especial do Circuito de Partidas Clássicas da AXL 2014/2015, sendo os pontos obtidos considerados em dobro.
3. Podem participar neste torneio todos os interessados, desde que sejam filiados na FPX (o 1.º registo de filiação na FPX custa um máximo de 6,50 euros). O Circuito Nacional de Lentas da FPX 2014/2015 tem um regulamento específico (consultar na página da FPX: www.fpx.pt).
4. A taxa de inscrição até 31 de julho é de 25 euros (geral e veteranos +50), 15 euros (veteranos +65, femininos, sub.20, sub.18, sub.16) e 10 euros (Sub.14, Sub.12, Sub.10 e sub.08), os titulados da FIDE estão isentos. Todas inscrições que se realizem após 31 de julho de 2015 e até 6 de agosto de 2015, têm um agravamento de 10 €.
5. O pagamento deverá ser feito para a conta da AXL **0018.0000.0198.4147.00177** com envio por email ou entrega do comprovativo na apresentação ao torneio. As inscrições serão aceites através do email: axl.axadrezlisboa@gmail.com, até às 24 horas de 6 de agosto de 2015 (5ª feira).
6. A prova será disputada em sistema suíço, em 7 sessões, utilizando-se para o efeito o programa “Swiss-manager”. O programa-horário a cumprir é o seguinte:
1ª Sessão: (sábado) 8 de agosto 15h30.
2ª Sessão: (sábado) 8 de agosto 20h30.
3ª Sessão: (domingo) 9 de agosto 15h30.
4ª Sessão: (2.ªf.)10 de agosto 20h00.
5ª Sessão: (3.ªf.)11 de agosto 20h00.
Dia de descanso I Open de Semi Rápidas Odisseias.12 de agosto 19h30 (não incluído na inscrição)
6ª Sessão: (5.ªf.)13 de agosto 20h00.
7ª Sessão: (6.ªf.)14 de agosto 20h00.
Entrega de prémios, até 30 minutos após a conclusão da última partida.

7. Prémios: Troféus para o 1.º, 2.º e 3.º Individuais e para a 1.ª Equipa (4 jogadores). Lembranças aos 1.ºFemininos, 1.ºVeteranos +50 e +65 e 1.ºSub.08, 1.ºSub.10, 1.ºSub.12, 1.ºSub.14, 1.ºSub.16, 1.ºSub.18 e 1.ºSub.20.
8. Subsídios na classificação geral:
1.º 650 €; 2.º 450 €; 3.º 300 €; 4.º 200 €; 5.º 125 €; 6.º ao 10.º 75 €; 11.º ao 15.º 50€.
Subsídios por Escalões ELO; Veteranos +50 e +65 e Femininos:
Escalão Sub.2300 e escalão Sub.2100 - 1.º40€; 2.º25€; 3.º20€;
Escalão Sub.1900, escalão Sub.1700 e escalão Sub.1500 - 1.º35€; 2.º25€; 3.º20€;
Veteranos +50 e Veteranos +65 e Femininos 1.º35€; 2.º25€; 3.º20€.
25 Prémios Odisseias (*) de “vales desconto” de 50% (até 49,90 €) aos 10 primeiros da geral, aos 10 vencedores dos escalões etários e 5 escalões ELO.
9. O ritmo de jogo é de 1h30m com 30 segundos de incremento por lance, por partida para cada jogador.
10. Serão eliminados todos os jogadores que fizerem 2 faltas de comparência nas partidas que deveriam jogar.
11. Serão seguidas as Regras para Partidas Clássicas da FIDE, da FPX e do presente regulamento. Os desempates serão de acordo com a redação atual do Regulamento de Competições da FPX.
12. O torneio será homologado para ELO FIDE e será contabilizado para o Circuito Nacional de Lentas da FPX de 2015.
13. A Direção da prova será do MN Carlos Carneio e os árbitros serão nomeados em conformidade com os regulamentos de competições da FPX e da FIDE.
14. A Direção de prova vai permitir a indicação de um máximo 2 byes de ½ nas 4 primeiras sessões, quando previamente comunicados ao árbitro antes do emparceiramento da sessão em causa.
15. A comparência na área de jogo (entenda-se local de realização da prova) tem o limite de 60 minutos sobre a hora de início da sessão.
16. Os aparelhos eletrónicos, em particular, telemóveis não podem entrar na sala de jogo, nem serem objeto de uso para qualquer interferência nas partidas em disputa, sob pena de atribuição derrota em caso de reclamação e, eventualmente, de outras sanções aplicáveis em cada caso.
17. Os prémios assinalados com (*) são vales de desconto em aquisições www.odisseias.com patrocinador deste evento ver detalhes no link <http://www.odisseias.com/produto/guia-de-descontos/portugal-a-metade-do-preco>.
18. Os casos omissos serão resolvidos pela Direção de prova sem apelo nem recurso.
19. Estadias no Altis Park Hotel 4**** (Local do torneio) reservas para o email: manastacio@altishotels.com

Pessoa / person (6 noites / nights)	APA / BB	MP / HP	PC / FP
Duplo / Doble	€ 150,00	€ 249,00	€ 330,00
Individual / Single	€ 291,00	€ 387,00	€ 471,00
Até 2 Anos (cama extra / extra bed)	€ 0,00	€ 0,00	€ 0,00
3-12 Anos (cama extra / extra bed)	€ 0,00	€ 45,00	€ 90,00

Obs: Outras possibilidades sob consulta.

Conheça melhor o Altis Park Hotel: http://www.altishotels.com/PT/HotelAltisPark/Hotel-Lisboa/?_ga=1.134762481.1443647878.1436124918

Localização do Altis Park Hotel

Rua Eng.º Arantes e Oliveira, 9
1900-221 Lisboa

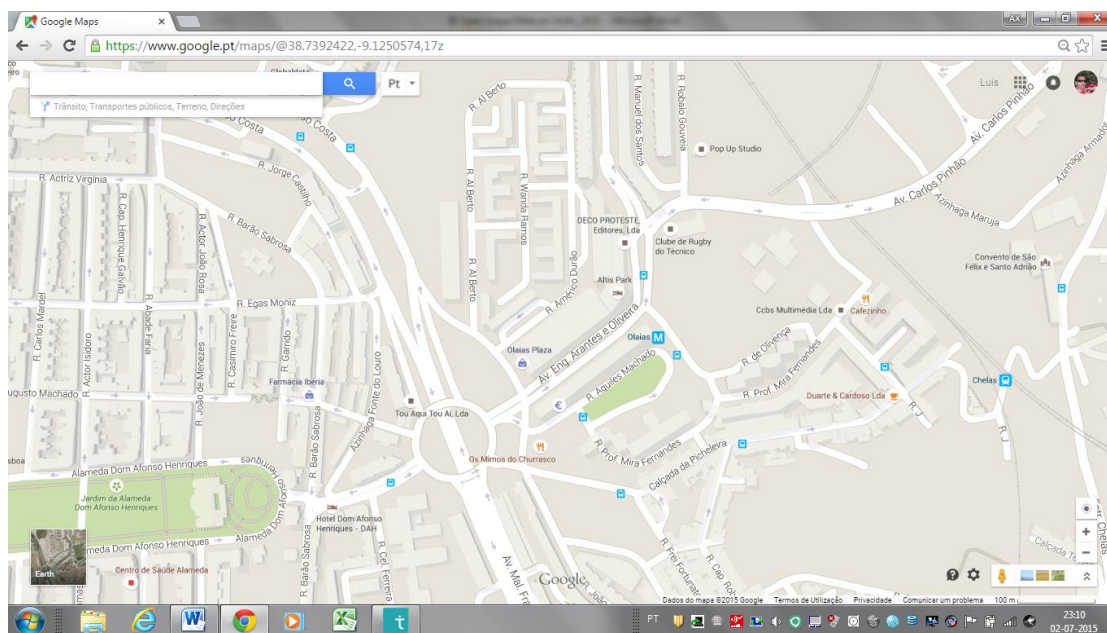

38.7392422,-9.1250574,17

A estação de Metro das Oliveiras tem uma saída junto ao Altis Park Hotel (menos de 30 metros)

**Experiências puras!
Teste os paladares!**

**Visite locais exóticos!
Voe ao sabor da sua imaginação!**



Saia de casa! Com os amigos!

Apaixone-se!

Patrocínio do evento com descontos a 50%!

<http://www.odisseias.com/produto/guia-de-descontos/portugal-a-metade-do-preco>

Anexo - Desempates Art.º31. n.º2 Regulamento de Competições da FPX:
“Se, numa competição individual em sistema suíço, dois ou mais jogadores obtiverem o mesmo número de pontos e o regulamento da competição não indique de outro modo, a respectiva classificação final será determinada por aplicação sucessiva dos seguintes critérios:

- Resultado entre os jogadores empatados, desde que tenham jogado entre si [11];
- Buchholz corrigido [37] (1,0,N,N,0,N);
- Buchholz completo [37] (0,0,N,N,0,N);
- Sonneborn-Berger [52] (0,0,N,N,0,N,N);
- Maior número de vitórias [12];
- Maior número de jogos de pretas [53];
- Sorteio, se outro não for o critério determinado pelo regulamento da competição.”

Lisboa, julho de 2015.

A Direção da A.X. Lisboa