| | |
|---|---|
| | **Centro Cultural e Recreativo dos Coruchéus**<br><br>**II Circuito Torneios Temáticos Semi-rápidas**<br><br>**Regulamento geral** |

O Circuito de Torneios Temáticos dos Gambitos disputa-se na sede do Centro Cultural e Recreativo dos Coruchéus, sita no cruzamento da Rua Alberto Oliveira com a Rua António Patrício, 1700 – 195 Lisboa.

A participação é aberta a todos os interessados, não contando para pontuação Elo da Federação Portuguesa de Xadrez e da FIDE

O circuito é composto por diversos torneios temáticos de semi-rápidas, todos com inicio ás 14h30. A posição inicial das peças será predefinida para cada prova.

9 de Fevereiro de 2020 – “Defesa Siciliana . Gambito Smith Morra”

| | |
|---|---|
| Configuração inicial do tabuleiro<br><br>1 - e4, c5<br>2 - d4, cxd4<br>3 - c3, … | 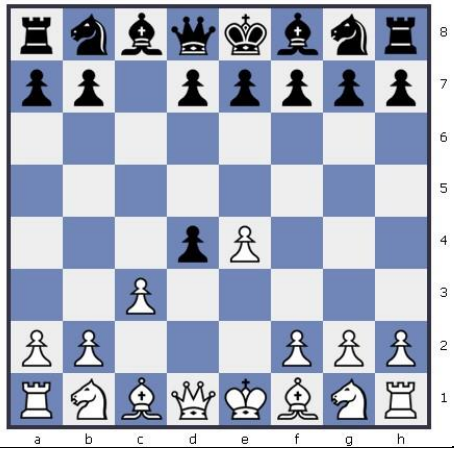 |

Cada torneio será disputado em sistema suíço de 7 sessões, segundo as regras de semi-rápidas da FIDE e da FPX e com o ritmo de jogo de 15 minutos por jogador e por partida.

As inscrições deverão ser feitas para corucheus.xadrez@gmail.com até ao dia anterior da prova (com o limite de participação de até 50 jogadores) sendo a taxa de inscrição de 5 euros por jogador, paga antes do inicio da prova.

Será atribuído um trofeu ao 1º classificado da geral individual e á 1ª equipa ( 4 elementos), bem como ao primeiro classificado dos escalões Sub 08, 10, 12, 14, 16, 20, feminino, Vet +50 e Vet +65. Os prémios não acumulam.

O jogador que faltar á primeira sessão será eliminado da prova.

A arbitragem fica a cargo do árbitro FIDE António Coimbra e a direcção da prova é da responsabilidade da organização.

Os casos omissos no presente Regulamento serão resolvidos pela direcção de prova.

Lisboa, 23 de Janeiro de 2020.