

I Open Internacional de Semi Rápidas “Odisseias”

12 de agosto de 2015 – Circuito Nacional de Semi Rápidas da FPX 2014/2015

Circuito de Partidas Semi Rápidas AXL 2014/2015



REGULAMENTO

1. O I Open Internacional de Semi Rápidas “Odisseias” faz parte do Circuito Nacional de Semi Rápidas da Federação Portuguesa de Xadrez 2014/2015, e é organizado pela Associação de Xadrez de Lisboa e a AX Portugal, com o apoio da Federação Portuguesa de Xadrez, e em parceria com o Altis Park Hotel, na Rua Eng.º Arantes e Oliveira, 9, 1900-221 em Lisboa. GPS 38.7392422,-9.1250574,17 e com o patrocínio Odisseias.
2. Esta prova contabiliza também, como torneio especial do Circuito de Partidas Semi Rápidas da AXL 2014/2015, sendo os pontos obtidos considerados em dobro.
3. Podem participar neste torneio todos os interessados, desde que sejam filiados na FPX (o 1.º registo de filiação na FPX custa um máximo de 6,50 euros). O Circuito Nacional de Semi Rápidas da FPX 2014/2015 tem um regulamento específico (consultar na página da FPX: www.fpx.pt).
4. A taxa de inscrição até 31 de julho de 2015 é de 10 euros (seniores e veteranos +50), 5 euros (todos os restantes), os titulados da FIDE estão isentos. Todas as inscrições que se realizem após 31 de julho e até 10 de agosto de 2015 têm um agravamento de 5 euros.
5. O pagamento deverá ser feito para a conta da AXL 0018.0000.0198.4147.00177 com envio por email ou entrega do comprovativo na apresentação ao torneio. As inscrições serão aceites através do email: axl.axadrezlisboa@gmail.com, até às 24 horas de 10 de agosto de 2015 (segunda feira).

6. A prova será disputada em sistema suíço, em 7 sessões, utilizando-se para o efeito o programa "Swiss-manager". O programa-horário a cumprir é o seguinte:

1ª Sessão: 12 de agosto.....19h30.

2ª Sessão: 20h05.

3ª Sessão:20h40.

4ª Sessão:.....21h15.

5ª Sessão:21h50.

6ª Sessão:22h25.

7ª Sessão:23h00.

Entrega de prémios, até 15 minutos após a conclusão da última partida.

7. Prémios: Troféus para o 1.º, 2.º e 3.º Individuais e para a 1.ª Equipa (4 jogadores). Lembranças aos 1.ºFemininos, 1.ºVeteranos +50 e +65 e 1.ºSub.08, 1.ºSub.10, 1.ºSub.12, 1.ºSub.14, 1.ºSub.16, 1.ºSub.18 e 1.ºSub.20.

8. Subsídios na classificação geral:

1.º 200 €; 2.º 150 €; 3.º 100 €; 4.º 75 €; 5.º 50 €; 6.º 30 €, 7.º 30€; 8.º30€;
9.º25€;10.º 25 €; 11.º ao 15.º 20€.

Subsídios por Escalões ELO; Veteranos +50 e +65 e Femininos:

Escalão Sub.2300, escalão Sub.2100, escalão Sub.1900, escalão Sub.1700, escalão Sub.1500, Veteranos +50, veteranos +65 e Femininos - 1.º20€; 2.º10€;

25 Prémios Odisseias (*) de "vales desconto" de 50% (até 49,90 €) aos 10 primeiros da geral, aos 10 vencedores dos escalões etários e 5 escalões ELO.

9. O ritmo de jogo é de 15 m por partida para cada jogador.
10. Serão eliminados todos os jogadores que fizerem 2 faltas de comparência nas partidas que deveriam jogar.
11. Serão seguidas as Regras para Partidas Semi Rápidas da FIDE, da FPX e do presente regulamento. Os desempates serão de acordo com o Regulamento de Competições da FPX (art.º 31 n.º2 que se transcreve em anexo).
12. O torneio será homologado para ELO FIDE; e será contabilizado para o Circuito Nacional de Semi Rápidas da FPX de 2014/2015.
13. A Direção da prova será do MN Carlos Carneiro e os árbitros serão nomeados em conformidade com os regulamentos de competições da FPX e da FIDE.
14. A comparência na área de jogo (entenda-se local de realização da prova) tem o limite de 15 minutos sobre a hora de início da sessão.
15. Os aparelhos eletrónicos, em particular, telemóveis não podem entrar na sala de jogo, nem serem objeto de uso para qualquer interferência nas partidas em disputa, sob pena de atribuição derrota em caso de reclamação e, eventualmente, de outras sanções aplicáveis em cada caso.
16. Os prémios assinalados com (*) são vales de desconto em aquisições www.odisseias.com patrocinador deste evento ver detalhes no link abaixo.
17. Os casos omissos serão resolvidos pela Direção de prova sem apelo nem recurso.

Lisboa, julho de 2015.

A Direção da A.X. Lisboa

Localização do Altis Park Hotel

Rua Eng.º Arantes e Oliveira, 9
1900-221 Lisboa

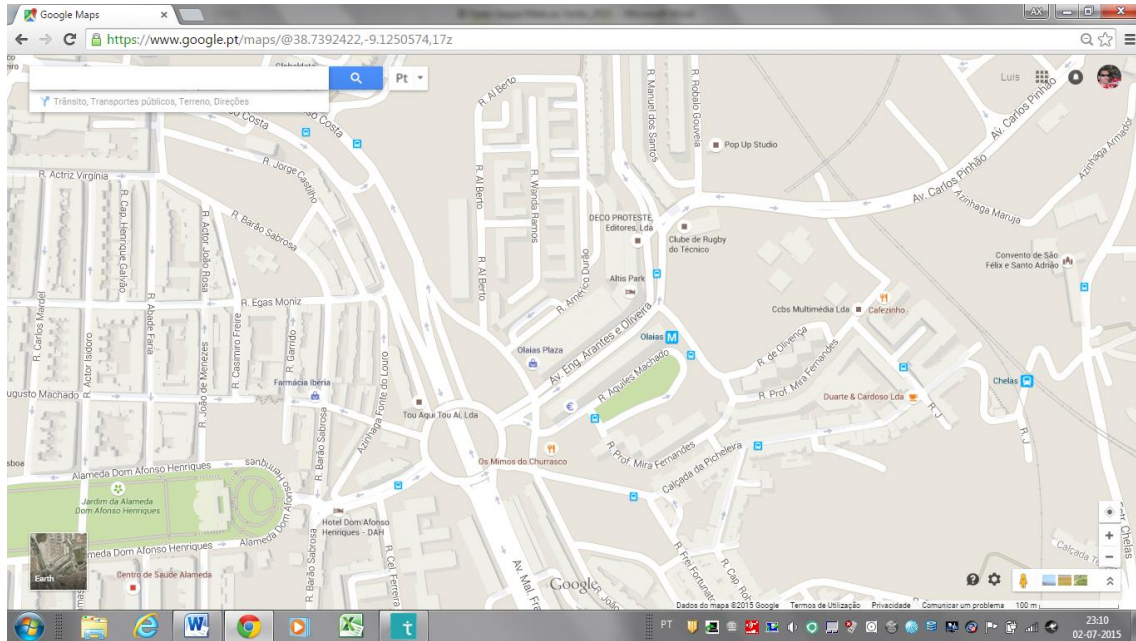

38.7392422,-9.1250574,17

**A estação de Metro das Oliias tem uma saída junto ao Altis Park Hotel
(menos de 30 metros)**



**Experiências puras!
Teste os paladares!
Visite locais exóticos!
Voe ao sabor da sua imaginação!
Saia de casa! Com os amigos!
Apaixone-se!**

Patrocínio do evento com descontos a 50%!

<http://www.odisseias.com/produto/guia-de-descontos/portugal-a-metade-do-preco>

Anexo - Desempates Art.º31. n.º2 Regulamento de Competições da FPX:

“Se, numa competição individual em sistema suíço, dois ou mais jogadores obtiverem o mesmo número de pontos e o regulamento da competição não indique de outro modo, a respectiva classificação final será determinada por aplicação sucessiva dos seguintes critérios:

- a) Resultado entre os jogadores empatados, desde que tenham jogado entre si [11];
- b) Buchholz corrigido [37] (1,0,N,N,0,N);
- c) Buchholz completo [37] (0,0,N,N,0,N);
- d) Sonneborn-Berger [52] (0,0,N,N,0,N,N);
- e) Maior número de vitórias [12];
- f) Maior número de jogos de pretas [53];
- g) Sorteio, se outro não for o critério determinado pelo regulamento da competição.”